

**UCHWAŁA NR V/58/2024
RADY MIEJSKIEJ W ŻNINIE**

z dnia 25 października 2024 r.

**w sprawie zaopiniowania wniosku o uznanie lasów za ochronne położonych na terenie Gminy Żnin
będących w zarządzie Nadleśnictwa Gołębki**

Na podstawie art. 18 ust. 2 pkt 15 ustawy z dnia 8 marca 1990 r. o samorządzie gminnym (Dz. U. z 2024 r. poz. 1465) oraz art. 16 ust. 1 i 2 ustawy z dnia 28 września 1991 r. o lasach (Dz. U. z 2024 r. poz. 530, z późn. zm.¹⁾), w związku z wystąpieniem Nadleśnictwa Gołębki o wyrażenie opinii uchwała się, co następuje:

§ 1. 1. Opiniuje się pozytywnie wniosek o uznanie lasów za ochronne, stanowiących własność Skarbu Państwa w zarządzie Nadleśnictwa Gołębki, położonych na terenie Gminy Żnin, wyszczególnionych w wykazie stanowiącym załącznik nr 1 do niniejszej uchwały.

2. Położenie porojektowanych lasów ochronnych przedstawiono w załączniku nr 2 do niniejszej uchwały.

§ 2. Wykonanie uchwały powierza się Burmistrzowi Żnina.

§ 3. Uchwała wchodzi w życie z dniem podjęcia.

PRZEWODNICZĄCY RADY

Idzi Mądry

¹⁾Zmiana tekstu jednolitego wymienionej ustawy została ogłoszona w Dz. U. z 2024 r. poz. 1473.

WYKAZ LASÓW WNIOSKOWANYCH O UZNANIE ZA OCHRONNE

Załącznik nr 1 do Uchwały Nr V/58/2024

Rady Miejskiej w Żninie

z dnia 25 października 2024 r.

NADLEŚNICTWO GOŁĄBKI – Gm. Żnin (obszar wiejski) 04-19-065

OKREŚLENIE POWIERZCHNI I OPIS LASU				UZASADNIENIE WNIOSKU	WNIOSKOWANE SZCZEGÓLNE SPOSOBY PROWADZENIA GOSPODARKI LEŚNEJ
Wiodąca kategoria ochronności (inne kategorie)	Oddziały i pododdziały	Powierzchnia [ha]	Opis lasu		
1	2	3	4	5	6
Lasy glebochronne (Lasy wodochronne)	Obr. Szczepanowo 105f, 106c, 107a, 107h	8,37	Drzewostany Db, Gb, So w IV, VI i VII kl. wieku na siedlisku Lśw i LMśw zlokalizowane na stokach w sąsiedztwie wód powierzchniowych.	<ul style="list-style-type: none"> • Ochrona lasów spełniających głównie funkcje przeciwoerozyjne przy jednoczesnym zapewnieniu ochrony obszarów w pobliżu wód powierzchniowych. • Zachowanie walorów krajobrazowych regionu, • Podniesienie walorów przyrodniczych i wzbogacenie bioróżnorodności na wszystkich poziomach, • Zachowanie trwałości lasu jego ochrony w pobliżu osiedli miejskich, • Wzrost znaczenia funkcji pozaprodukcyjnych lasu. Zachowanie atrakcyjności regionu pod względem turystycznym; 	<ul style="list-style-type: none"> • Projektować zabiegi zgodnie z proekologicznymi zasadami, trwale zrównoważonej gospodarki leśnej zapewniające należyłą ochronę gleb, • Stosować przewidziane w zadach hodowli lasu dla lasów wodochronnych ograniczenia powierzchni zrębowych i wydłużenie nawrotu cięć, uwzględniając przewidziane w zadach hodowli lasu dla lasów glebochronnych ograniczenia stosując ogólną zasadę trwałości szaty leśnej i umiarkowanego stosowania cięć pielęgnacyjnych, sanitarnych i odnowieniowych rębniami złożonymi oraz dążenia do wytworzenia dolnego piętra lub podszytu. Preferowane gatunki głęboko ukorzeniające się. • Konieczność utrzymania urządzeń związanych z zabezpieczeniem przeciwpożarowym lasu;
		Razem 8,37			

WYKAZ LASÓW WNIOSKOWANYCH O UZNANIE ZA OCHRONNE

NADLEŚNICTWO GOŁĄBKI – Gm. Żnin (obszar wiejski) 04-19-065

OKREŚLENIE POWIERZCHNI I OPIS LASU				UZASADNIENIE WNIOSKU	WNIOSKOWANE SZCZEGÓLNE SPOSOBY PROWADZENIA GOSPODARKI LEŚNEJ
Wiodąca kategoria ochronności (inne kategorie)	Oddziały i pododdziały	Powierzchnia [ha]	Opis lasu	<ul style="list-style-type: none"> • Cel uznania • Skutki społeczne • Skutki przyrodnicze • Skutki ekonomiczne 	<ul style="list-style-type: none"> • Ograniczenia pozyskania • Nakaz wykonywania określonych zabiegów • Konieczność założenia i utrzymania urządzeń ochronnych
1	2	3	4	5	6
Lasy wodochronne	<p>Obr. Gołębki 137Cd, 137Cf, 137Cg, 137Cj, 137Ck, 137Cl, 137Cm, 137Cn, 137Co, 137Cp, 137Cr, 137Cs,</p> <p>Obr. Szczepanowo 18a, 88Aa, 88Ab, 88Ac, 88Af, 88Ag, 88Ah, 88Ai, 88Aj, 88Ak, 88Al, 88Am, 88Ao, 88At, 89d, 90f, 90g, 95a, 95c, 95d, 95f, 95g, 95i, 95j, 95l, 95m, 95n, 95p, 95r, 96a, 96c, 96d, 96g, 96i, 98c, 105a, 105b, 105c, 105d, 105g, 105h, 105i, 106a, 106b, 106d, 106f, 106g, 106h, 106i, 107b, 107c, 107d, 107f, 107g, 107i, 107j,</p>	<p>24,94</p> <p>138,13</p> <p>Razem 163,07</p>	<p>Drzewostany So, Ol, Brz, Db, Dg, Js w I-VIII kl. wieku na siedliskach BMśw, LMśw, Lśw, Lw, Ol, OIJ często w sąsiedztwie wód powierzchniowych.</p>	<ul style="list-style-type: none"> • Ochrona siedlisk wilgotnych i bagiennych zabezpieczających zasoby wód powierzchniowych i podziemnych, regulujących stosunki hydrologiczne w zlewni oraz ochrona krajobrazu i ekotonu wodno-leśnego wzdłuż głównych cieków wodnych na siedliskach wilgotnych, • Zachowanie walorów krajobrazowych regionu, • Podniesienie walorów przyrodniczych i wzbogacenie bioróżnorodności na wszystkich poziomach; 	<ul style="list-style-type: none"> • Projektować zabiegi gospodarcze drzewostanów zgodnie z proekologicznymi zasadami trwale zrównoważonej gospodarki leśnej z uwzględnieniem potrzeb hodowlanych i ochronnych poszczególnych drzewostanów, • Stosować przewidziane w zadach hodowli lasu dla lasów wodochronnych ograniczenia powierzchni zrębowych i wydłużenie nawrotu cięć, • Konieczność utrzymania urządzeń związanych z zabezpieczeniem przeciwpożarowym lasu;
OGÓŁEM		171,44			

MAPA PRZEGLĄDOWA PROJEKTOWANYCH LASÓW OCHRONNYCH

NADLEŚNICTWO
GOŁĄBKI

GMINA
ŻNIN

REGIONALNA DYREKCJA LASÓW PAŃSTWOWYCH W TORUNIU

Stan na 01.01.2025

Skala 1:20 000

0 250 0 500 1 000 1 500 2 000 m

Układ współrzędnych „PL-1992”

Załącznik nr 2 do Uchwały Nr V/58/2024 Rady Miejskiej w Żniniu z dnia 25 października 2024 r.

Nadleśnictwo Szubin
Obręb Łabiszyn

Załącznik nr 2 do Uchwały Nr V/58/2024 Rady Miejskiej w Żniniu z dnia 25 października 2024 r.

LEGENDA

- Granicznik
- Budynek
- Przeprzek
- Most
- Siedziba nadleśnictwa
- Siedziba leśnictwa
- Televizyjny punkt obserwacji na dostrzeganie przeciwpożarowej
- Kasownik
- Granicze obrębów leśnych
- Granicze zasięgu terytorialnego nadleśnictwa
- Drogi krajowe
- Drogi wojewódzkie
- Drogi inne
- Drogi leśne utwardzone
- Drogi leśne gruntowe
- Linie oddziałowe
- Linie energetyczne
- Linie telekomunikacyjne
- Kolej
- Sieczki, wizury, pasy przeciwpożarowe
- Cieki wodne
- Wał ochronny
- Linie podziału powierzchniowego istniejące
- Linie podziału powierzchniowego projektowane

Podkład topograficzny: O S M
Stan aktualności podkładu topograficznego: 2023 r.



Wykonano w Biurze Urzędzenia Lasu i Geodezji Leśnej
Oddział w Gdyni wydział produkcyjny w Toruniu
Wykonał: Krzysztof Rudziński
Sprawdził: Zbigniew Szulkowski

Gm. Żnin

Gm. Dąbrowa

Gm. Żnin

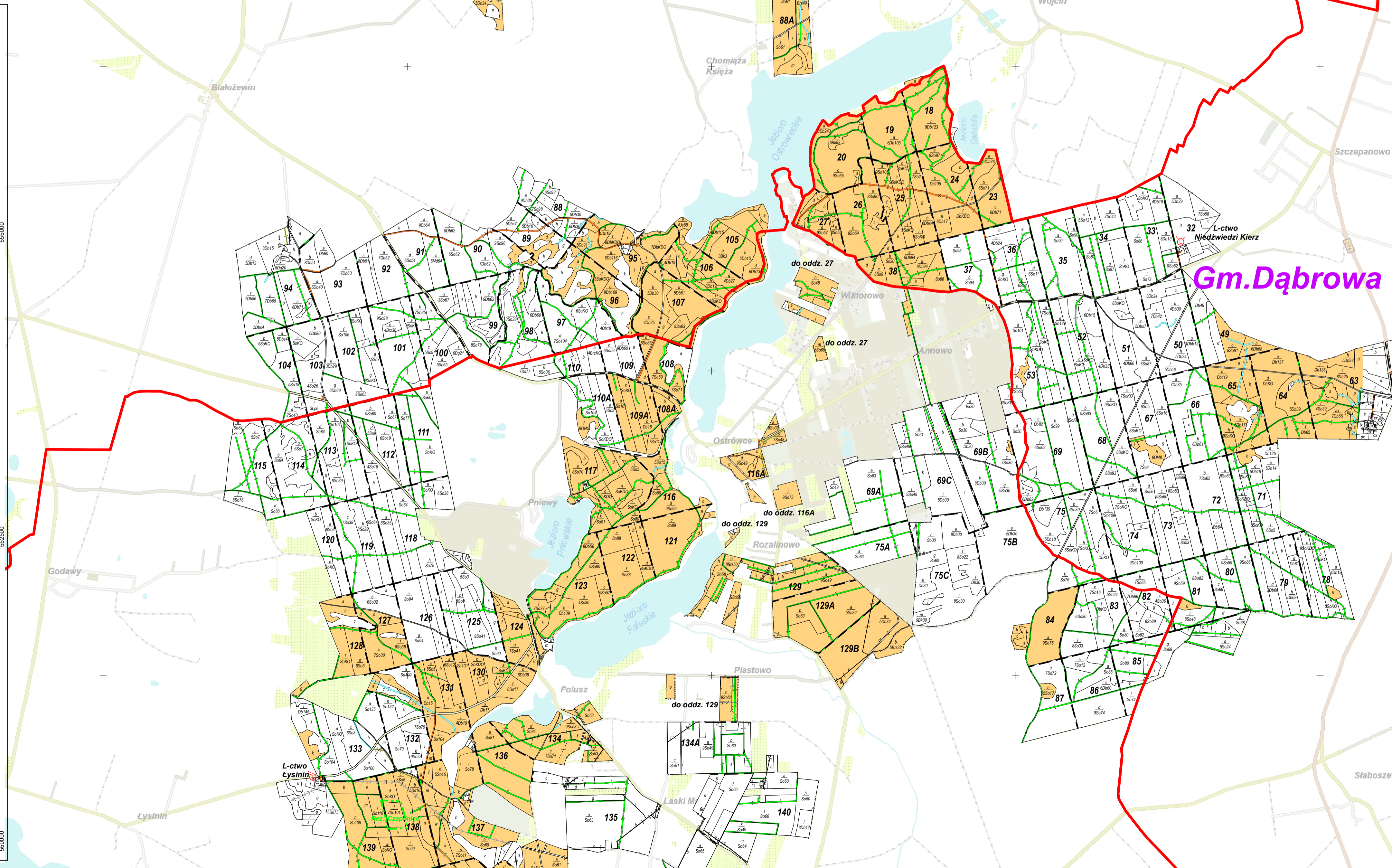
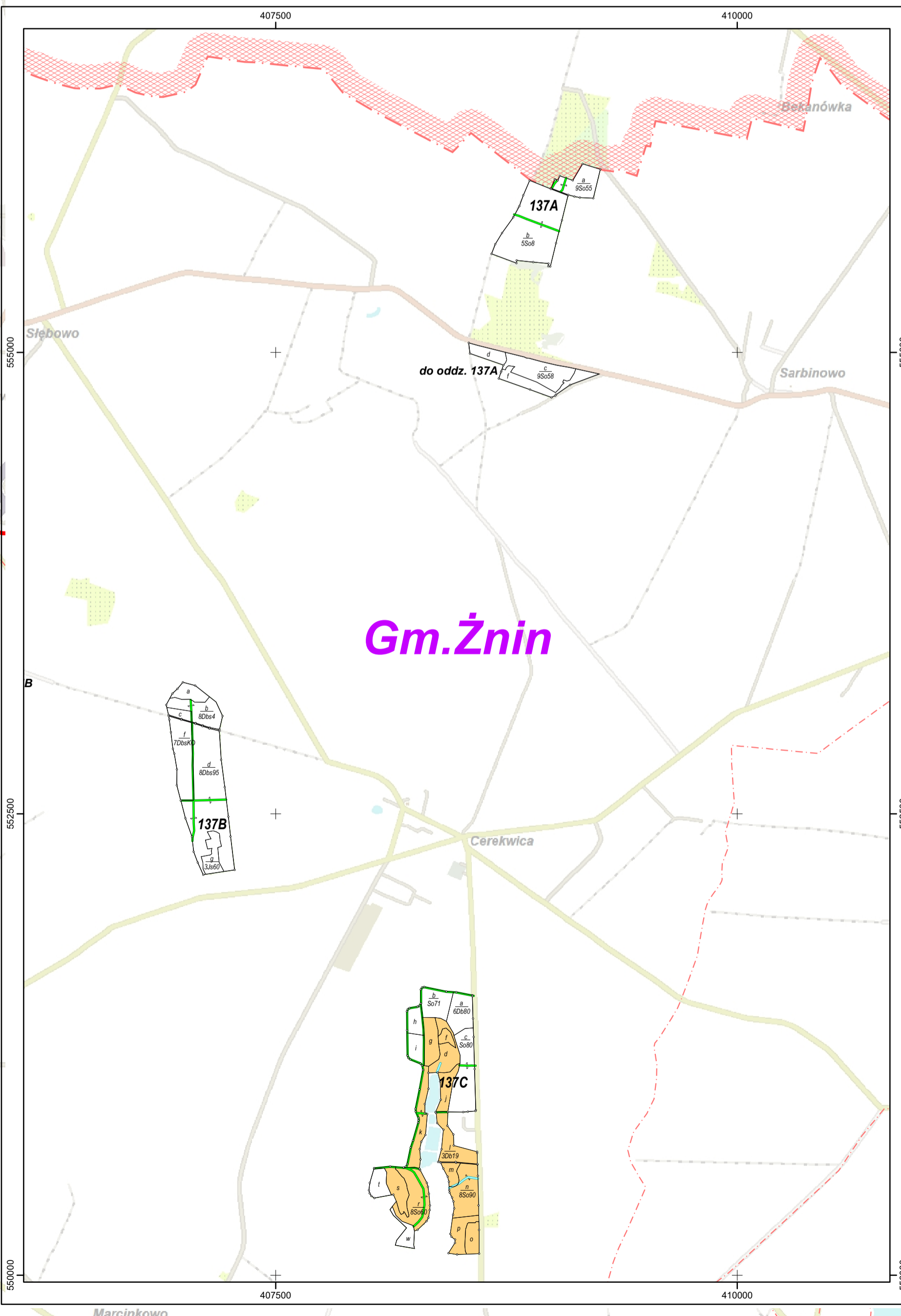

Uzasadnienie

Zgodnie z art. 18 ust. 2 pkt 15 ustawy z dnia 8 marca 1990 r. o samorządzie gminnym (Dz. U. z 2024 r. poz. 1465) do wyłącznej właściwości rady gminy należy stanowienie w sprawach zastrzeżonych ustawami do kompetencji rady gminy. Sprawą zastrzeżoną do kompetencji właściwej miejscowo rady gminy ustawą o lasach jest opiniowanie wniosków o uznanie lasów za ochronne.

Na podstawie art. 16 ust. 1 i 2 ustawy z dnia 28 września 1991 r. o lasach (Dz. U. z 2024 r. poz. 530, z późn. zm.) minister właściwy do spraw środowiska, w drodze decyzji, uznaje las za ochronny na wniosek Dyrektora Generalnego, zaopiniowany przez radę gminy - w odniesieniu do lasów stanowiących własność Skarbu Państwa. Rada gminy opiniuje uznanie lasów za ochronne w terminie dwóch miesięcy od dnia otrzymania wystąpienia o jej wyrażenie. W przypadku upływu tego terminu uważa się, że rada gminy nie zgłasza zastrzeżeń.

Nadleśnictwo Gołębki w imieniu Skarbu Państwa 29 sierpnia 2024 r. wystąpiło z wnioskiem do Burmistrza Żnina o wyrażenie opinii o uznanie za ochronne lasów położonych na terenie Gminy Żnin.

Celem uznania lasów za ochronne jest zachowanie walorów krajobrazowych terenu, wzrost znaczenia funkcji pozaprodukcyjnych lasu oraz zachowanie atrakcyjności regionu pod względem turystycznym.

Zagospodarowanie lasów ochronnych prowadzone będzie pod kątem utrzymania ich wielofunkcyjnej roli ze szczególnym uwzględnieniem funkcji, dla których zostały uznane za ochronne. Uznanie za lasy ochronne na terenie danej gminy nie ma wpływu na budżet tej gminy.

Wobec powyższego podjęcie tej uchwały jest uzasadnione.

PRZEWODNICZĄCY RADY

Idzi Mądry